

콜럼버스 교구 성 대건안드레아 한인 천주교회



본당주소: St. Leo Catholic Church, 221Hanford St. Columbus, OH 43206

홈페이지: <http://www.kcolumbus.org>

주임신부: 김충귀 베드로 신부 (badakck@yahoo.co.kr, 614-732-0714)

- * 주일미사 : 매주 일요일 오전 10시 30분
- * 평일미사 : 매주 금요일 오후 7시30분
- * 성시간 : 매월 첫째 금요일 미사 후
- * 유아세례 : 매월 둘째 주일 미사 후
- * 병자봉성체 : 매월 셋째 주일 미사 후

본당소식

- ◆ 사순 시기입니다. 개인당 사순 애금함을 가져 가셔서 단식과 금육을 통해 예수님의 십자가의 길을 함께 동참 하시기 바랍니다.
- ◆ 부활 판공성사 안내
 - 성사표가 없으신 분들은 준비되어있는 성사기록표에 기록해 주시고, 성사표를 받으신 분들은 고해실 내에 마련된 바구니에 성사표를 넣어주시기 바랍니다.
- ◆ 성주간 예식 안내
 - 성유 축성 미사
 - 일시: 3/30 (화) 저녁 6시
 - 장소: St. Joseph 주교자 성당
 - 성목요일 만찬미사 안내
 - 일시: 4/1 (목) 저녁 7시 30분
 - 장소: St. Leo 성당
 - 성 금요일 십자가의 길 안내
 - 일시: 4/2 (금) 오후 3시
 - 장소: St. Leo 성당
 - 성 금요일 십자가 경배 예식 안내
 - 일시: 4/2 (금) 오후 7시 30분
 - 장소: St. Leo 성당
 - 부활 성야 미사안내
 - 일시: 4/3 (토) 저녁 8시 30분
 - 장소: St. Leo 성당
- ◆ 사순 애금함 접수 안내
 - 사순 기간동안 금육과 단식을 통해 모으신 사순 애금함을 성당입구에 준비된 바구니에 부활 대축일 부터 넣어주시기 바랍니다.
- ◆ 청년회 부활 계란 판매 안내
 - 부활 성야 미사 후 부터 청년회에서 부활계란을 판매합니다. 신자분들께서 많은 관심 가져주시기 바랍니다.
- ◆ 부활 대축일 성모회 음식 판매 안내
 - 성모회에서 부활대축일을 맞이하여 음식을 판매합니다. 신자분들께서는 많은 관심을 가져주시기 바랍니다.
- ◆ 부활 성야초 판매 안내
 - 성모회에서 부활성야초를 판매합니다. 신자분들께서는 많은 관심을 가져주시기 바랍니다.
 - 가격: 5불 (초+초받침)
- ◆ 성 삼일 수난감실 성체조배 안내
 - 성목요일: 김제준 구역/학생 구역
 - 성금요일: 황석두 구역/김효임 구역
 - 토요일: 이호영 구역/정하상 구역
- ◆ 성당 청소봉사 구역안내
 - 3/28: 이호영 구역
 - 4/11: 정하상 구역
 - 4/25: 황석두 구역
- ◆ 성모회에서 한국 비디오 상품권을 판매합니다. 판매금액의 10%가 성모회 기금으로 모입니다. 교우 여러분들의 많은 협조 부탁드립니다.
- ◆ 2009년 BAA(Bishops' Annual Appeal) 안내
 - 올해 우리 공동체 목표 금액은 \$5,700을 달성 하였습니다. 참여해주신 많은 신자분들께 감사드립니다.

지난주 우리들의 정성

◆ 교무금: 고상식, 김미하, 이건영

주 일 헌 금	\$502.00
교 무 금	\$350.00



성 대건안드레아 한인 천주교회

St. Andrew Kim Taegon Korean Catholic Community

주님 수난 성지 주일 March 28, 2010

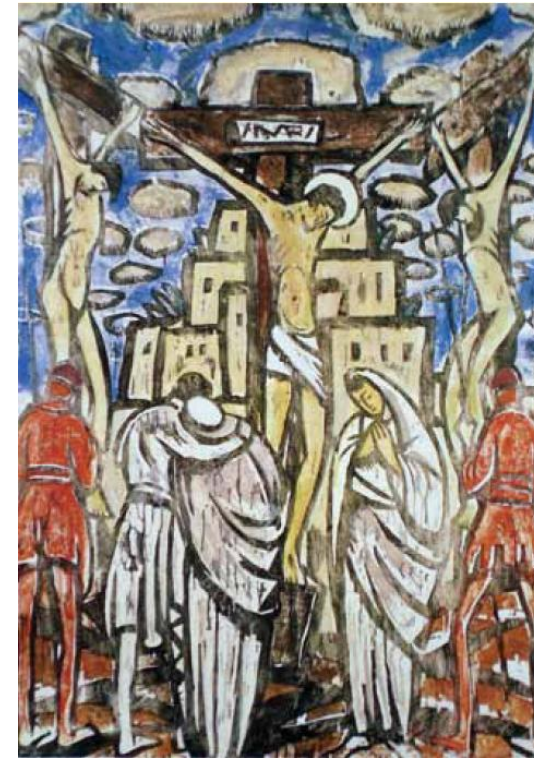

<십자가 처형> 오토 랑즈, 1916년, 채색 삽화, 드레스덴, 독일

“주님의 이름으로 오시는 분은 복되시리라.”

오늘의 전례

제 1 독서 이사야서 50,4-7
 “나는 모욕을 받지 않으려고 얼굴을 가리지도 않았다. 나는 부끄러운 일을 당하지 않을 것임을 안다”

화답송



(후렴) 하느님, 저의 하느님, 어찌하여 저를 버리셨나 이 까?

제 2 독서 사도 바오로의 필리피서 2,6-11
 “그리스도께서는 당신 자신을 낮추셨다. 그러므로 하느님께서서는 그러므로 하느님께서서는 그분을 드높이 올리셨다.”

복음환호송 ◎ 그리스도님 찬미와 영광 받으소서.
 그리스도는 우리를 위하여 죽음에 이르기까지, 십자가 죽음에 이르기까지 순종하셨네. 하느님은 그분을 드높이 올리시고, 모든 이름 위에 뛰어난 이름을 주셨네. ◎

복음 요한 19,28-40
 “주님의 이름으로 오시는 분은 복되시어라.”



본당 신심단체 안내

	단 장	연락처
십자가의 모후	김정일 그레고리오	614-496-3149
평화의 모후	정순화 발바라	614-873-2526
상지의 옥좌	안유신 레오	614-203-5046
증거자의 모후	이수정 베로니카	850-212-4548
바다의 별	김미영 타티아나	614-288-0907
하늘의 새벽	양희진 에말리아	614-565-8430
로사리움 샤로네 성가대	윤혜경 엘리사벳	614-361-6018

봉사자 안내

	4/1/10	4/2/10	4/3/10	4/4/10
해설자	박귀영	고상식	안유신	박귀영
독서/봉헌	정하상 구역	이호영 구역	황석두 구역	김제준 구역
보편지향 기도	증거자의 모후	하늘의 새벽	바다의 별	십자가의 모후

오늘의 성가

♫ 입당: 10 ♫ 봉헌: 216
 ♫ 성체: 506, 502 ♫ 파견: 125

2/4분기 재정회의 보고

STATEMENT OF FINANCIAL POSITION 2ND QUARTER (12/31/2009)

ASSETS	
CURRENT ASSETS	
CHECKING / SAVINGS	
PRIMARY CHECKING ACCOUNT	\$45,106,72
RISTRICTED CHECKING ACCOUNT	
PRIMARY SAVING ACCOUNT	\$135,073,97
RISTRICTED SAVING ACCOUNT	\$431,604,70
TOTAL ASSETS	\$611,785,39
LIABILITIES	
PAYROLL WITHHOLDINGS	N/A
TOTAL LIABILITES	N/A
EQUITY	
BEGINNING EQUITY	\$606,759,29
NET INCOME	\$5,026,10
ENDING EQUITY	\$611,785,39

STATEMENT OF ACTIVITY (07/01/2009-09/30/2009) INCOME

PARISH RECEIPTS	
10 OFFERTORY	\$25,984,03
61 FUND DRIVE (NEW CHURCH SU	\$8,300,00
70 OTHER PARISH INCOME (CREC	\$28,04
TOTAL PARISH RECEIPT	\$34,312,07
INTEREST INCOME	\$913,16
TOTAL INCOME	\$35,225,23

EXPENSE

PARISH EXPENSE	
200 CLERGY & RELIGIOUS SALARI	\$6,845,00
240 BENEFITS & ALLOWANCES	\$2,594,00
220 LECTORY & HOUSEHOLD SUP	\$9,508,39
230 OFFICE SUPPLY AND EXPENS	\$156,40
280 CHURCH SUPPLY AND EXPEN	\$5,875,38
296 ADULT PROGRAM SUPPLY	\$2,062,00
300 PARISH CHARITIES	\$400,00
301 CATHOLIC TIMES	\$200,00
310 UTILITIES	\$960,34
330 INSURANCE(AUTO)	\$493,74
370 MAJOR CAPITAL EXPENDITUR	\$1,103,88

TOTAL EXPENSE **\$30,199,13**

NET INCOME **\$5,026,10**